

QUADRO DE INTERVENÇÕES	
CÓDIGO	INTERVENÇÃO
1	DEMOLIÇÃO E CONSTRUÇÃO DE UMA NOVA ESCADA EXTERNA
2	ESCORAMENTO DOS PILARES DAS VARANDAS
3	INSTALAÇÃO DE BANDEJA DE PROTEÇÃO (PARA-CISCO) NA FACHADA
4	REFORMA ESTRUTURAL DA ESCADA DE MADEIRA
5	REFORMA DE REVESTIMENTOS DO AUDITÓRIO
6	INTERDIÇÃO DE ÁREAS COM CONTENÇÕES DE MADEIRA E TELA TIPO TAPUME
7	INTERDIÇÃO DE SALAS DE AULA NO SUBSOLO, CONSIDERADAS INSALUBRES

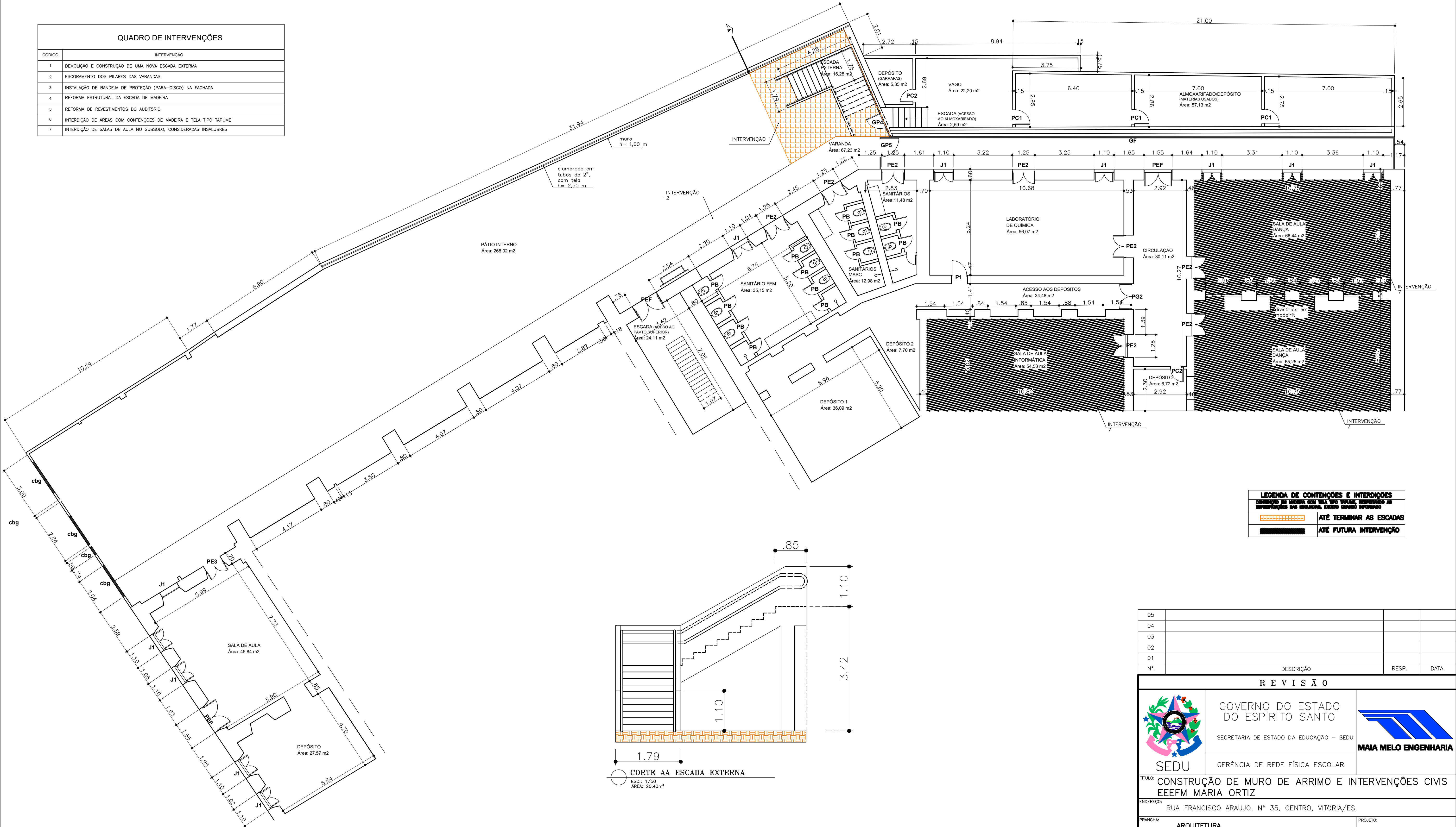

LEGENDA DE CONTENÇÕES E INTERDIÇÕES	
OBRIGADO AO USUÁRIO QUE, APÓS TERMINAR AS INTERDIÇÕES DA ESCOLA, FAÇA O SEU INFORME	
	ATÉ TERMINAR AS ESCADAS
	ATÉ FUTURA INTERVENÇÃO

PLANTA SUBSOLO
ESC.: 1/100
ÁREA: 969,49m²

RELAÇÃO DE ESQUADRIAS							
PORTAS				JANELAS			
TIPO	ESPECIFICAÇÃO	UN	QUANT	TIPO	ESPECIFICAÇÃO	UN	QUANT
P1	0,80 x 2,20 madeira, reta	UN	1	J1	1,10x1,70x0,80 madeira, em arco	UN	11
PE2	1,20 x 2,20 madeira, reta	UN	8	B1	0,80x1,00x1,20 ferro, basculante	UN	1
PE3	1,10 x 2,20 madeira, reta	UN	1	B2	0,50x0,80x1,50 ferro, basculante	UN	1
PEF	0,80 x 2,20 madeira, em arco	UN	3	GRADES EM FERRO			
PC1	0,80 x 2,10 madeira, interna	UN	3	GP1	0,90 x 1,15 x 0,85 grade	UN	1
PC2	0,70 x 2,10 madeira, interna	UN	6	GP2	2,10 x 1,15 x 0,85 grade	UN	1
PC3	0,60 x 2,10 madeira, interna	UN	1	GP3	1,40 x 1,15 x 0,85 grade	UN	1
PG1	0,80 x 2,10 ferro, em grade	UN	1	GP4	1,75 x 2,20 grade com portão	UN	1
PG2	1,40 x 2,20 ferro, em grade	UN	1	GP5	1,70 x 2,20 grade com portão	UN	1
PB	0,60 x 1,50 madeira, em chapa	UN	13	GF	MOD x 2,20 grade (fechamento)	M	29,96

05			
04			
03			
02			
01			
Nº.	DESCRIÇÃO	RESP.	DATA
REVISÃO			
<div><div></div><div><div>GOVERNO DO ESTADO DO ESPÍRITO SANTO</div><div>SECRETARIA DE ESTADO DA EDUCAÇÃO – SEDU</div><div>MAIA MELO ENGENHARIA</div></div></div>			
TÍTULO: CONSTRUÇÃO DE MURO DE ARRIMO E INTERVENÇÕES CIVIS EEEFM MARIA ORTIZ			
ENDEREÇO: RUA FRANCISCO ARAUJO, Nº 35, CENTRO, VITÓRIA/ES.			
PRANCHA: ARQUITETURA		PROJETO: ARQUITETÔNICO	
SUBSECRETÁRIO ESTADUAL: VINÍCIUS JOSÉ SIMÕES		ESCALA: INDICADA	
GERENTE DA GERFE: MARCELO AMORIM GONÇALVES		UNIDADE: METRO	
COORDENADOR GERAL: ARIIVALDO LUSTOSA RORIZ JÚNIOR		CREA-PE: 020310/D	
AUTOR PROJETO: WILSON RODRIGUES GONÇALVES		CAU-ES: A24721-9	
CO-AUTOR PROJETO:		CAU-ES:	
RESPONSÁVEL TÉCNICO:		CREA:	
ARQUIVO: VIX14-P09-AN-R0-01.dwg		DESENHO: DIEGO	
REFERÊNCIA: PLANTA BAIXA – SUBSOLO		FOLHA: 01/04	
FORMATO: A1	OBSERVAÇÕES:	DATA: MAIO/2025	REVISÃO: R0

QUADRO DE INTERVENÇÕES	
CÓDIGO	INTERVENÇÃO
1	DEMOLIÇÃO E CONSTRUÇÃO DE UMA NOVA ESCADA EXTERNA
2	ESCORAMENTO DOS PILARES DAS VARANDAS
3	INSTALAÇÃO DE BANDEJA DE PROTEÇÃO (PARA-CISCO) NA FACHADA
4	REFORMA ESTRUTURAL DA ESCADA DE MADEIRA
5	REFORMA DE REVESTIMENTOS DO AUDITÓRIO
6	INTERDIÇÃO DE ÁREAS COM CONTEIÇÕES DE MADEIRA E TELA TIPO TAPUME
7	INTERDIÇÃO DE SALAS DE AULA NO SUBSOLO, CONSIDERADAS INSALUBRES

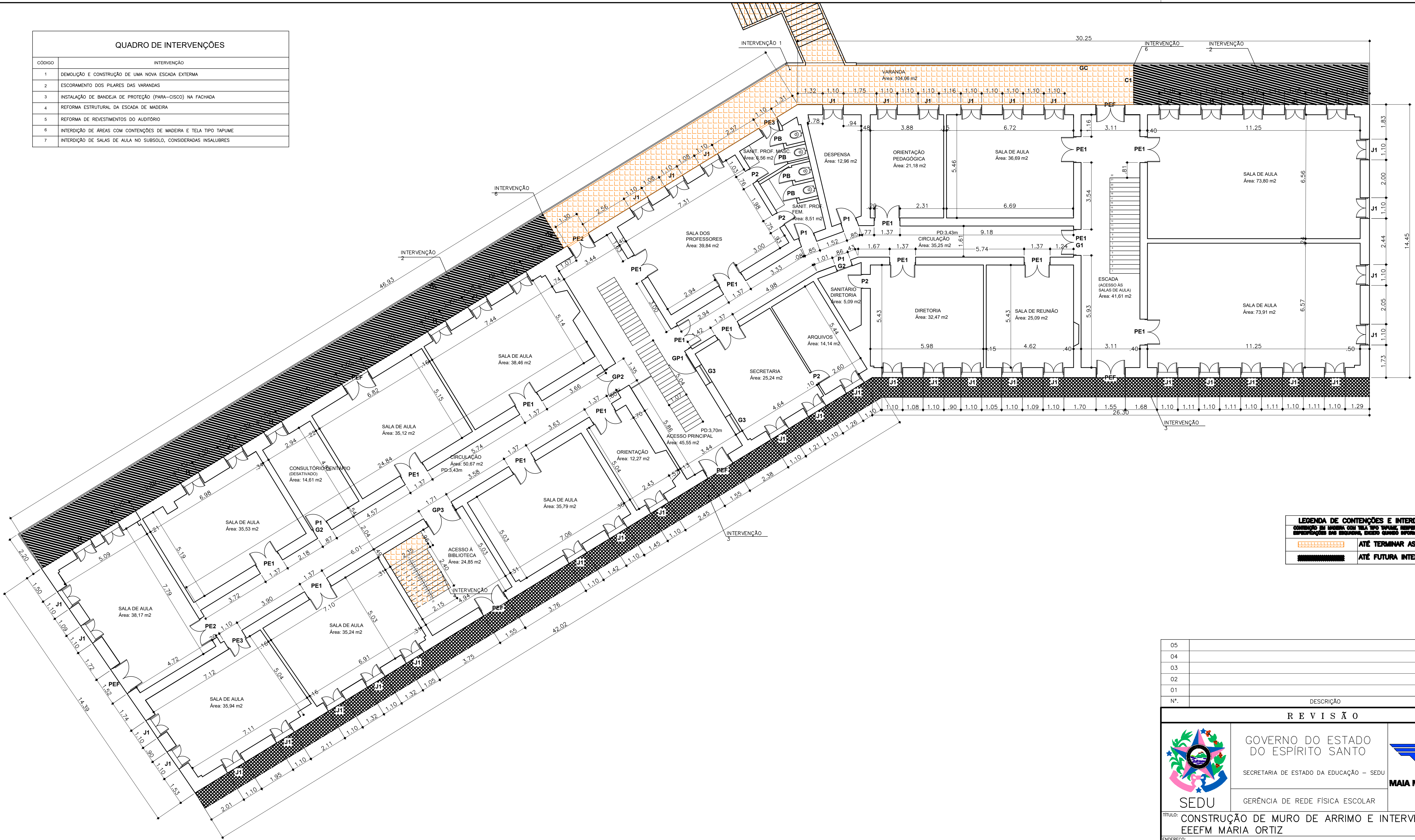

LEGENDA DE CONTEIÇÕES E INTERDIÇÕES	
	ATÉ TERMINAR AS ESCADAS
	ATÉ FUTURA INTERVENÇÃO

PLANTA PAVTO. INFERIOR

ESC.: 1/100

ÁREA: 1.224,67m²

RELAÇÃO DE ESQUADRIAS							
PORTAS				JANELAS			
TIPO	ESPECIFICAÇÃO	UN	QUANT	TIPO	ESPECIFICAÇÃO	UN	QUANT
P1	0,80 X 2,50 madeira, especial	UN	4	J1	1,10x1,70x0,80 madeira, em arco	UN	51
P2	0,70 X 2,50 madeira, especial	UN	4				
PB	0,65 X 1,50 em chapa, para box	UN	4				
PE1	1,30 X 2,50 madeira, reta	UN	16	GC	MOD X 0,85 f" f", guarda corpo	M	78,65
PE2	1,20 X 2,50 madeira, reta	UN	2	G1	1,30 X 2,50 ferro, porta segurança	UN	1
PE3	1,10 X 2,50 madeira, reta	UN	2	G2	0,80 X 2,50 ferro, porta segurança	UN	1
PEF	1,50 X 2,50 madeira, em arco	UN	6	G3	1,07 X 0,65 c/portinhola em chapa	UN	1
CONTENÇÃO				GP1	3,44 X 2,50 ferro, grade e portão	UN	1
C1	2,10 X 3,90, após finalizar escada			GP2	1,35 X 2,50 ferro, grade e portão	UN	1
C2	2,10 X 3,90, após finalizar escada			GP3	1,71 X 2,50 ferro, grade e portão	UN	1

05			
04			
03			
02			
01			
Nº.	DESCRIÇÃO	RESP.	DATA
REVISÃO			
 GOVERNO DO ESTADO DO ESPÍRITO SANTO SECRETARIA DE ESTADO DA EDUCAÇÃO – SEDU SEDU GERÊNCIA DE REDE FÍSICA ESCOLAR			
TÍTULO: CONSTRUÇÃO DE MURO DE ARRIMO E INTERVENÇÕES CIVIS EEEFM MARIA ORTIZ			
ENDEREÇO: RUA FRANCISCO ARAUJO, N° 35, CENTRO, VITÓRIA/ES.			
PRANCHA: ARQUITETURA		PROJETO: ARQUITETÔNICO	
SUBSECRETÁRIO ESTADUAL: VINÍCIUS JOSÉ SIMÕES		ESCALA: INDICADA	
GERENTE DA GERFE: MARCELO AMORIM GONÇALVES		UNIDADE: METRO	
COORDENADOR GERAL: ARIIVALDO LUSTOSA RORIZ JÚNIOR		CREA-PE: 020310/D	
AUTOR PROJETO: WILSON RODRIGUES GONÇALVES		CAU-ES: A24721-9	
CO-AUTOR PROJETO:		CAU-ES:	
RESPONSÁVEL TÉCNICO:		CREA:	
ARQUIVO: VIX14-P09-AN-R0-01.dwg		DESENHO: DIEGO	
REFERÊNCIA: PLANTA BAIXA – PAV. INFERIOR CORTE AA – ESCADA EXTERNA		FOLHA: 02/04	
FORMATO: A1	OBSERVAÇÕES:	DATA: MAIO/2025	REVISÃO: R0

QUADRO DE INTERVENÇÕES	
CÓDIGO	INTERVENÇÃO
1	DEMOLIÇÃO E CONSTRUÇÃO DE UMA NOVA ESCADA EXTERNA
2	ESCORAMENTO DOS PILARES DAS VARANDAS
3	INSTALAÇÃO DE BANDEJA DE PROTEÇÃO (PARA-CISCO) NA FACHADA
4	REFORMA ESTRUTURAL DA ESCADA DE MADEIRA
5	REFORMA DE REVESTIMENTOS DO AUDITÓRIO
6	INTERIÇÃO DE ÁREAS COM CONTENÇÕES DE MADEIRA E TELA TIPO TAPUME
7	INTERIÇÃO DE SALAS DE AULA NO SUBSOLO, CONSIDERADAS INSALUBRES

QUADRO DE ESPECIFICAÇÕES	
CÓDIGO	ESPECIFICAÇÃO
1	PISO EXISTENTE EM MADEIRA (PATRIMÔNIO TOMBADO), A SER RECUPERADO DE AVARIAS EXISTENTES, COM REALIZAÇÃO DE REMOÇÃO DE REVESTIMENTO ANTI-DERRAPANTE, LIXAMENTO E POLIMENTO
1	RETRADA DE CARPETE EXISTENTE E PINTURA COM TINTA ACRÍLICA ACETINADA, ACABAMENTO FOSCO, SOBRE MASSA DE MESMA COR, CORAL OU EQUIVALENTE
1	PINTURA EM TINTA PVA LÁTEX BRANCO NEVE, CORAL OU EQUIVALENTE



LEGENDA DE CONTENÇÕES E INTERIÇÕES	
	ATÉ TERMINAR AS ESCADAS
	ATÉ FUTURA INTERVENÇÃO

PLANTA MIRANTE
ESC.: 1/100
ÁREA: 50,81m²

PLANTA PAVTO. SUPERIOR
ESC.: 1/100
ÁREA: 1.028,73m²

RELAÇÃO DE ESQUADRIAS							
PORTAS				JANELAS			
TIPO	ESPECIFICAÇÃO	UN	QUANT	TIPO	ESPECIFICAÇÃO	UN	QUANT
P1	0,80 X 2,50 madeira, reta	UN	10	J1	1,10x1,70x0,80 madeira, em arco	UN	5
PJ1	1,10 X 2,50 madeira, em arco	UN	47	JVF	1,85x1,10x1,20 madeira, vidro fixo	UN	1
P2	0,70 X 2,10 madeira, reta	UN	1				
P3e	0,60 X 1,50 madeira, interna	UN	1				
PB	0,70 X 1,50 madeira, interna	UN	6				
PE1	1,30 X 2,50 madeira, reta	UN	13				
PE2	1,30 X 2,50 madeira, reta	UN	2				
PEF	1,50 X 2,50 madeira, em arco	UN	8				
PE	0,50 X 1,75 madeira, reta	UN	1				

05			
04			
03			
02			
01			
Nº.	DESCRIÇÃO	RESP.	DATA
REVISÃO			
 GOVERNO DO ESTADO DO ESPÍRITO SANTO SECRETARIA DE ESTADO DA EDUCAÇÃO – SEDU SEDU GERÊNCIA DE REDE FÍSICA ESCOLAR			
TÍTULO: CONSTRUÇÃO DE MURO DE ARRIMO E INTERVENÇÕES CIVIS EEEFM MARIA ORTIZ			
ENDEREÇO: RUA FRANCISCO ARAUJO, Nº 35, CENTRO, VITÓRIA/ES.			
PRANCHIA: ARQUITETURA		PROJETO:	
SUBSECRETÁRIO ESTADUAL: VINÍCIUS JOSÉ SIMÕES		ARQUITETÔNICO	
GERENTE DA GERFE: MARCELO AMORIM GONÇALVES		ESCALA: INDICADA	UNIDADE: METRO
COORDENADOR GERAL: ARIQVALDO LUSTOSA RORIZ JÚNIOR		CREA-PE: 020310/D	VISTO:
AUTOR PROJETO: WILSON RODRIGUES GONÇALVES		CAU-ES: A24721-9	VISTO:
CO-AUTOR PROJETO:		CAU-ES:	VISTO:
RESPONSÁVEL TÉCNICO:		CREA:	VISTO:
ARQUIVO: VIX14-P09-AN-R0-01.dwg		DESENHO: DIEGO	VISTO:
REFERÊNCIA: PLANTA BAIXA – SUPERIOR MIRANTE			FOLHA: 03/04
FORMATO: A1	OBSERVAÇÕES:	DATA: MAIO/2025	VISTO: REVISÃO: R0

QUADRO DE INTERVENÇÕES	
CÓDIGO	INTERVENÇÃO
1	DEMOLIÇÃO E CONSTRUÇÃO DE UMA NOVA ESCADA EXTERNA
2	ESCORAMENTO DOS PILARES DAS VARANDAS
3	INSTALAÇÃO DE BANDEJA DE PROTEÇÃO (PARA-CISCO) NA FACHADA
4	REFORMA ESTRUTURAL DA ESCADA DE MADEIRA
5	REFORMA DE REVESTIMENTOS DO AUDITÓRIO
6	INTERDIÇÃO DE ÁREAS COM CONTEIÇÕES DE MADEIRA E TELA TIPO TAPUME
7	INTERDIÇÃO DE SALAS DE AULA NO SUBSOLO, CONSIDERADAS INSALUBRES

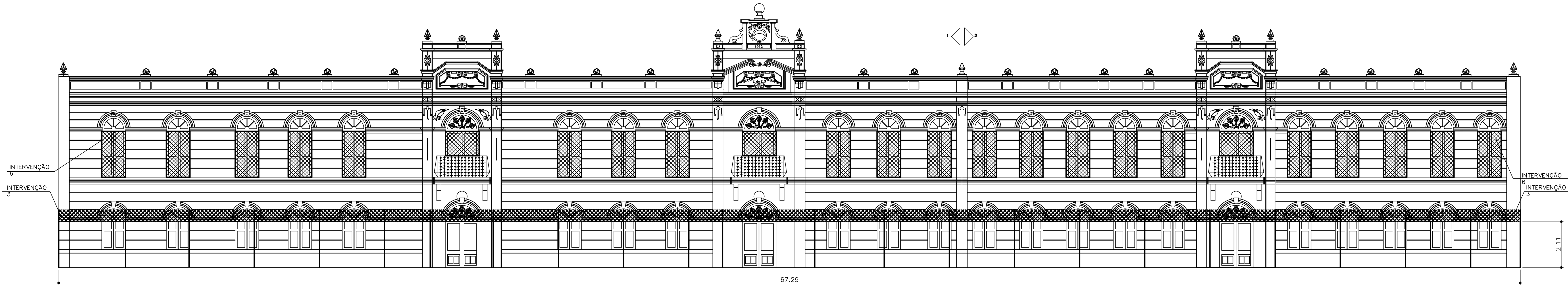

FACHADA
ESC.: 1/100

05			
04			
03			
02			
01			
Nº.	DESCRIÇÃO	RESP.	DATA

R E V I S ã O							
 SEDU	GOVERNO DO ESTADO DO ESPÍRITO SANTO		 MAIA MELO ENGENHARIA				
	SECRETARIA DE ESTADO DA EDUCAÇÃO – SEDU						
	GERÊNCIA DE REDE FÍSICA ESCOLAR						
TÍTULO: CONSTRUÇÃO DE MURO DE ARRIMO E INTERVENÇÕES CIVIS EEEFM MARIA ORTIZ							
ENDEREÇO: RUA FRANCISCO ARAUJO, Nº 35, CENTRO, VITÓRIA/ES.							
PRANCHA: ARQUITETURA		PROJETO: ARQUITETÔNICO					
SUBSECRETÁRIO ESTADUAL: VINÍCIUS JOSÉ SIMÕES		GERENTE DA GERFE: MARCELO AMORIM GONÇALVES					
COORDENADOR GERAL: ARIIVALDO LUSTOSA RORIZ JÚNIOR		AUTOR PROJETO: WILSON RODRIGUES GONÇALVES					
CO-AUTOR PROJETO:		RESPONSÁVEL TÉCNICO:					
ARQUIVO: VIX14-P09-AN-R0-01.dwg		REFERÊNCIA: FACHADA – BANDEJA DE PROTEÇÃO					
FORMATO: A1		OBSERVAÇÕES:					
DATA: MAIO/2025		FOLHA: 04 / 04					
VISTO:		REVISÃO: R0					

Documento original assinado eletronicamente, conforme MP 2200-2/2001, art. 10, § 2º, por:

ARIOVALDO LUSTOSA RORIZ JÚNIOR
ENGENHEIRO COORDENADOR GERAL - MAIA MELO ENGENHARIA
LTDA
GERFE - SEDU - GOVES
assinado em 21/05/2025 14:19:45 -03:00

WILSON RODRIGUES GONÇALVES
COORDENADOR SETORIAL DE DIAGNÓSTICO - MAIA MELO
ENGENHARIA
GERFE - SEDU - GOVES
assinado em 21/05/2025 08:49:15 -03:00

VINICIUS JOSE SIMOES
SUBSECRETARIO ESTADO
SESE - SEDU - GOVES
assinado em 21/05/2025 10:24:45 -03:00

MARCELO AMORIM GONCALVES
GERENTE QCE-03
GERFE - SEDU - GOVES
assinado em 21/05/2025 16:32:32 -03:00



INFORMAÇÕES DO DOCUMENTO

Documento capturado em 21/05/2025 16:32:32 (HORÁRIO DE BRASÍLIA - UTC-3)
por FERNANDA SHAILA LOSS BRANDÃO (TÉCNICO EDIFICAÇÕES JR - MAIA MELO ENGENHARIA - GERFE - SEDU - GOVES)
Valor Legal: ORIGINAL | Natureza: DOCUMENTO NATO-DIGITAL

A disponibilidade do documento pode ser conferida pelo link: <https://e-docs.es.gov.br/d/2025-NB3GVH>